

CZĘŚĆ "C"

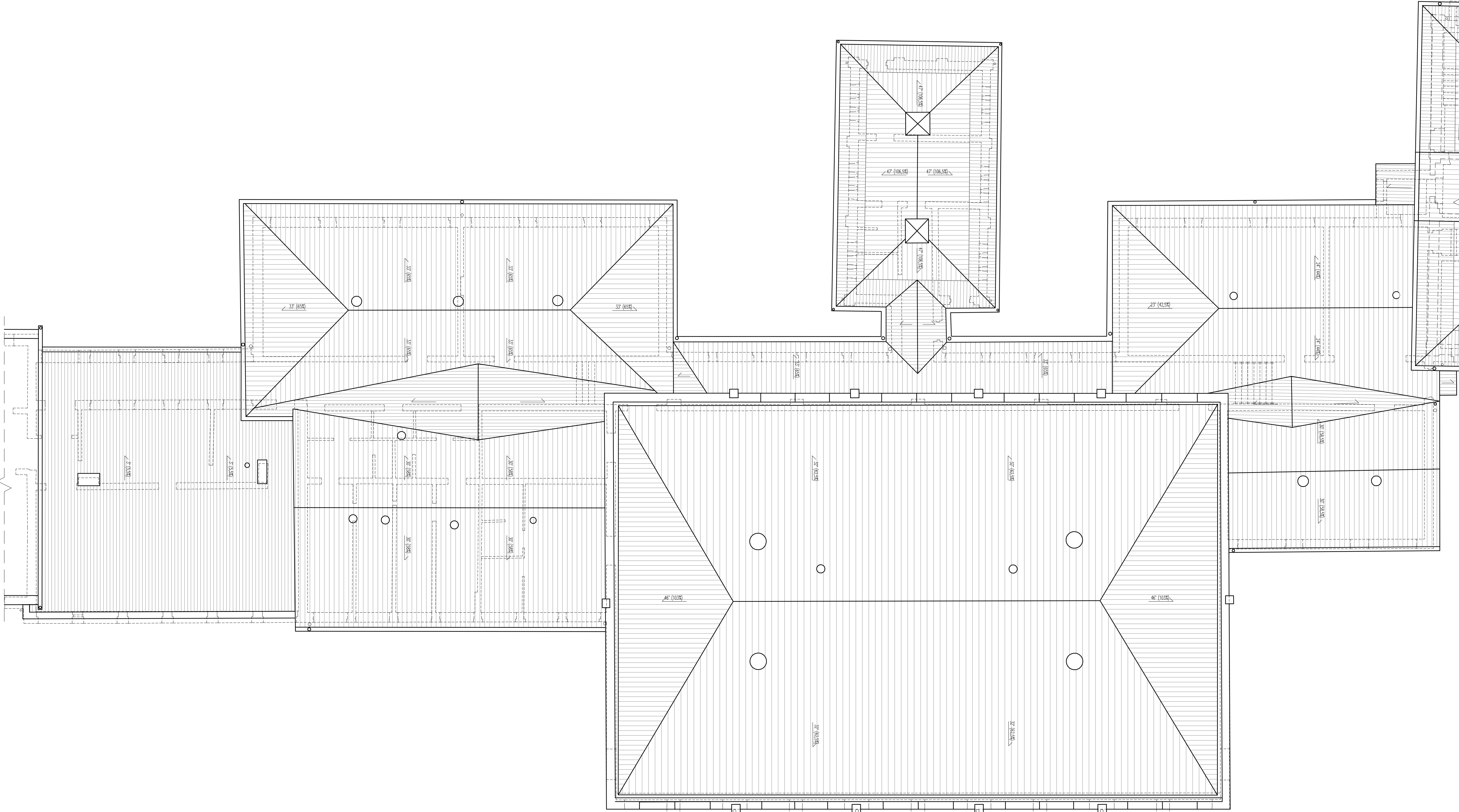

CZĘŚĆ "A"

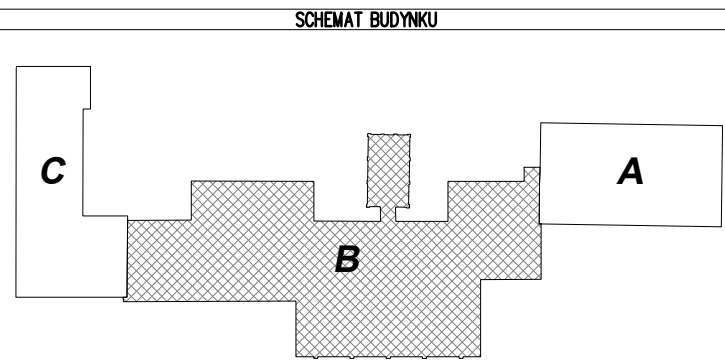

A SEGMENT HISTORYCZNY, 3K NADZIEMNE, SUTERENA, CZĘŚĆCIWA PIWNICA
B SEGMENT WSPÓŁCZESNY, 1K NADZIEMNA
C SEGMENT WSPÓŁCZESNY, 2K NADZIEMNA
-----OZNACZENIE SEGMENTU, KTORÉGO DOTYCZY PROJEKT
JEDNOSTKA PROJEKTOWA PROWADZĄCA

GRUPAYANGARCHITEKCI
Spółka z ograniczoną odpowiedzialnością Sp. k.
Ul. Dębowa 1/2, 82-500 Kwidzyn
www.grupayang.pl; e-mail: pracownia@grupayang.pl
mobile: +48 735 963 730

NAZWA OBIEKTU BUDOWLANEGO:
PROJEKT REMONTU BUDYNKU "B"
ZESPOŁU SZKÓŁ W KISIELICACH

ADRES OBIEKTU BUDOWLANEGO:
UL. DASZYŃSKIEGO 3, 14-220 KISIELICE
ID 280704.4.0001.173, dz. nr 173, obręb geodezyjny 0001

TYTUŁ (NAZWA) RYSUNKU:
RZUT DACHU-INWENTARYZACJA

SKALA: 1:100 NR RYSUNKU: I-2

DATA: STYCZEŃ 2024

| | | |
|-------------|---|----------------------------------|
| OZONNY | IMIĘ I NAZWISKO: mgr inż. Michał Jabłoński | PODPIS: |
| | SPECJALNOŚĆ: architektoniczna bez ograniczeń | NR UPRAWNIENI: PO/KK/175/2007 |
| ASISTENT | IMIĘ I NAZWISKO: | PODPIS: |
| | SPECJALNOŚĆ: | NR UPRAWNIENI: |
| SPRACZĘZNIŁ | IMIĘ I NAZWISKO: | PODPIS: |
| | SPECJALNOŚĆ: | NR UPRAWNIENI: |